GOBIERNO DE LA REPÚBLICA DOMINICANA
ECONOMÍA, PLANIFICACIÓN Y DESARROLLO

INSTITUTO GEOGRÁFICO NACIONAL "JOSÉ JOAQUÍN HUNGRÍA MORELL"

CONSEJO DEL PLAN ESTRATÉGICO DE DESARROLLO DE LA REPÚBLICA DOMINICANA PEDEPE

ESTADO DE LAS VIAS
PROVINCIA ESPAILLAT

ESCALA 1:35,000

0 1 2 4
Kilometros

EDICIÓN Y PUBLICACIÓN:
NOVIEMBRE 2020

REFERENCIA ESPACIAL:
SISTEMA DE COORDENADAS: WGS1984
PROYECCIÓN CARTOGRÁFICA: UTM ZONA 19 NORTE
DATUM: WGS1984

DATOS FUENTE:
INSTITUTO GEOGRÁFICO NACIONAL "JOSÉ JOAQUÍN HUNGRÍA MORELL"

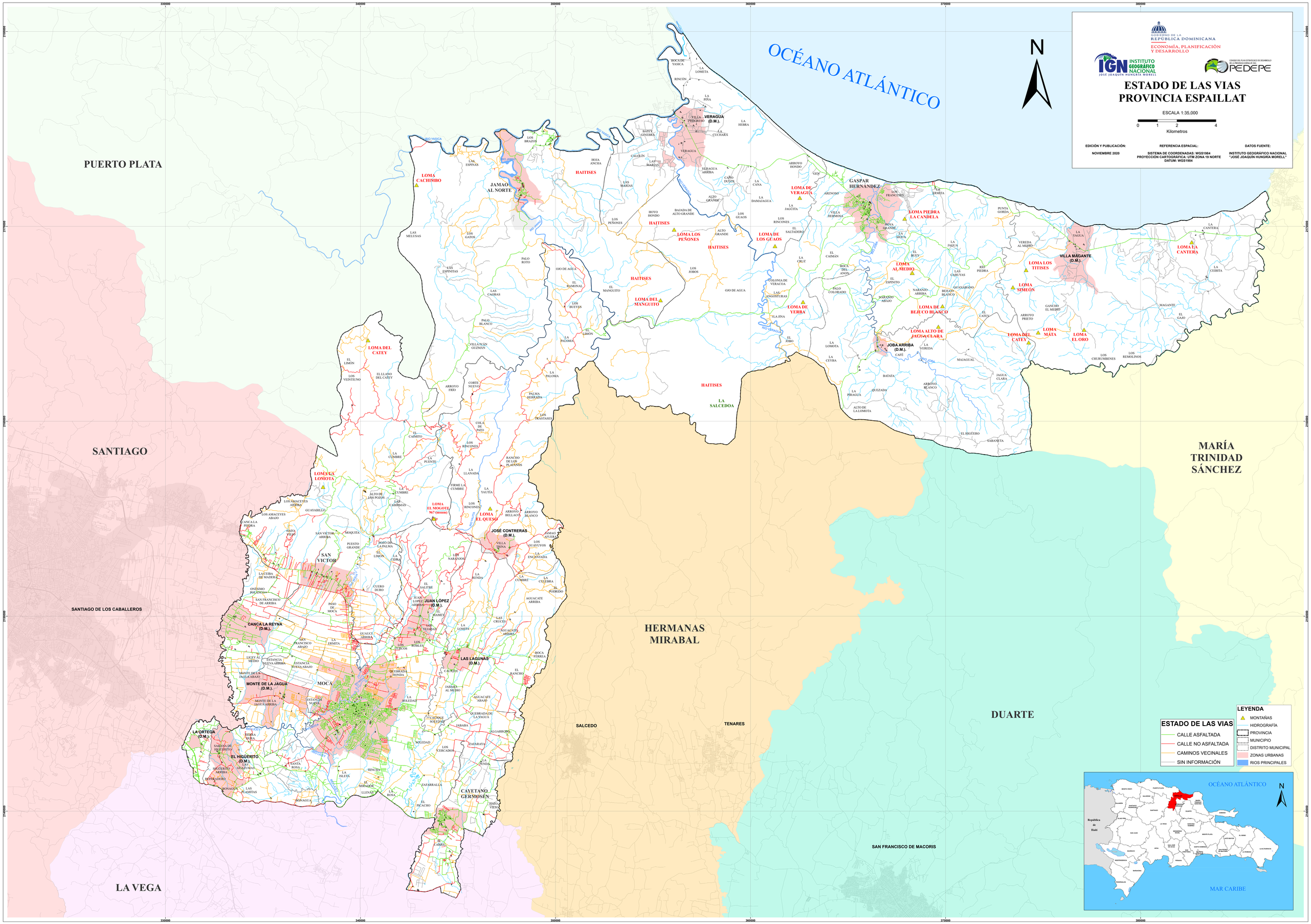

LEYENDA
- MONTAÑAS
- HIDROGRAFÍA
- PROVINCIA
- MUNICIPIO
- DISTRITO MUNICIPAL
- ZONAS URBANAS
- RIOS PRINCIPALES

ESTADO DE LAS VIAS
- CALLE ASFALTADA
- CALLE NO ASFALTADA
- CAMINOS VECINALES
- SIN INFORMACIÓN