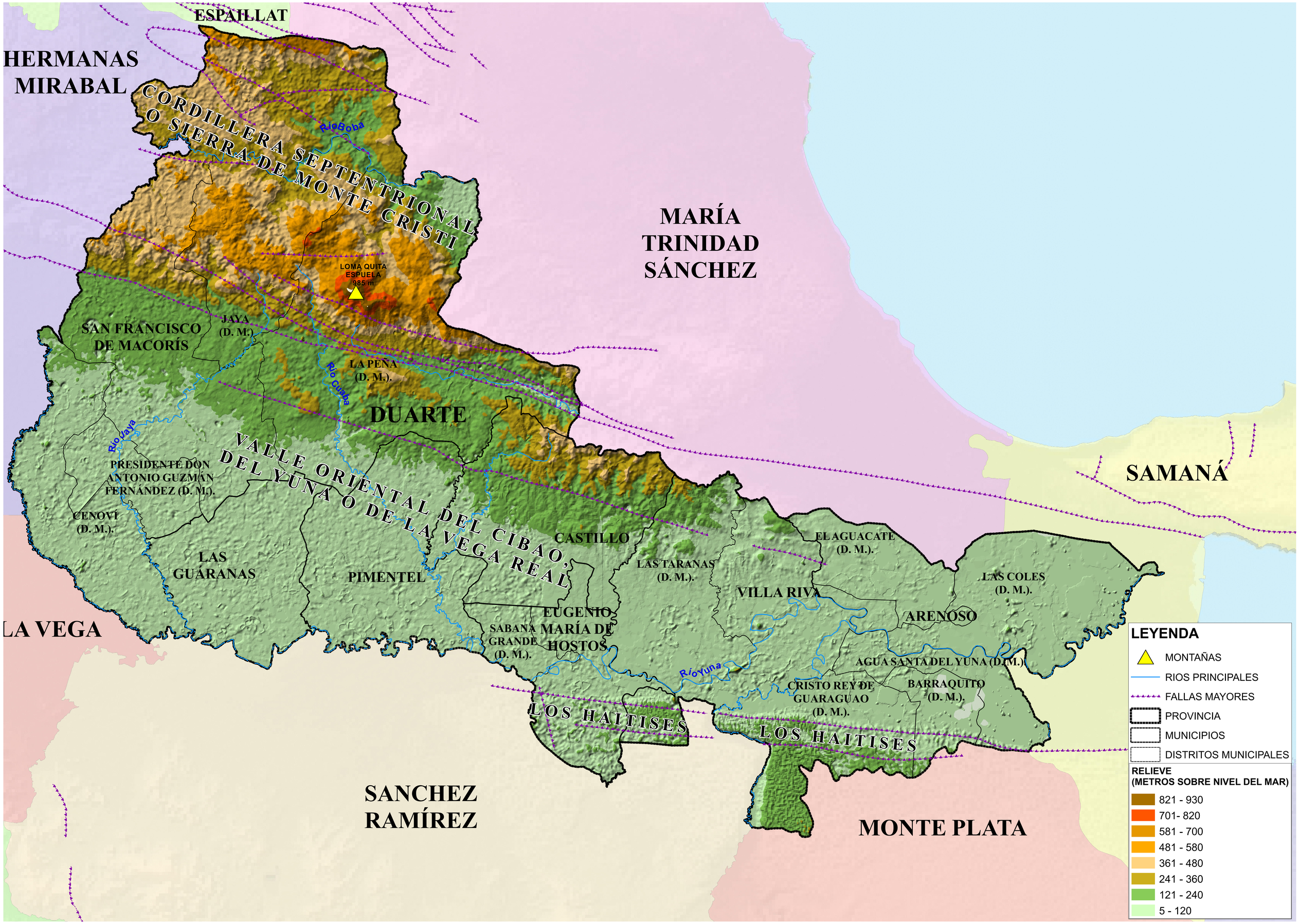
ESPAILLAT
HERMANAS MIRABAL
CORDILLERA SEPTENTRIONAL O SIERRA DE MONTE CRISTI
Río Boba
MARÍA TRINIDAD SÁNCHEZ
LOMA QUITA ESPUELA 985 m
SAN FRANCISCO DE MACORÍS
JAYA (D. M.)
LA PEÑA (D. M.).
Río Cuaba
DUARTE
Río Jaya
PRESIDENTE DON ANTONIO GUZMÁN FERNÁNDEZ (D. M.).
CENOVÍ (D. M.).
VALLE ORIENTAL DEL CIBAO, DEL YUNA O DE LA VEGA REAL
LAS GUÁRANAS
PIMENTEL
CASTILLO
LAS TARANAS (D. M.).
EL AGUACATE (D. M.).
SAMANÁ
LAS COLES (D. M.).
VILLA RIVA
ARENOSO
LA VEGA
EUGENIO MARÍA DE HOSTOS
SABANA GRANDE (D. M.).
Río Yuna
AGUA SANTA DEL YUNA (D.M.)
CRISTO REY DE GUARAGUAO (D. M.).
BARRAQUITO (D. M.).
LOS HAITISES
LOS HAITISES
SANCHEZ RAMÍREZ
MONTE PLATA
LEYENDA
MONTAÑAS
RIOS PRINCIPALES
FALLAS MAYORES
PROVINCIA
MUNICIPIOS
DISTRITOS MUNICIPALES
RELIEVE (METROS SOBRE NIVEL DEL MAR)
821 - 930
701- 820
581 - 700
481 - 580
361 - 480
241 - 360
121 - 240
5 - 120