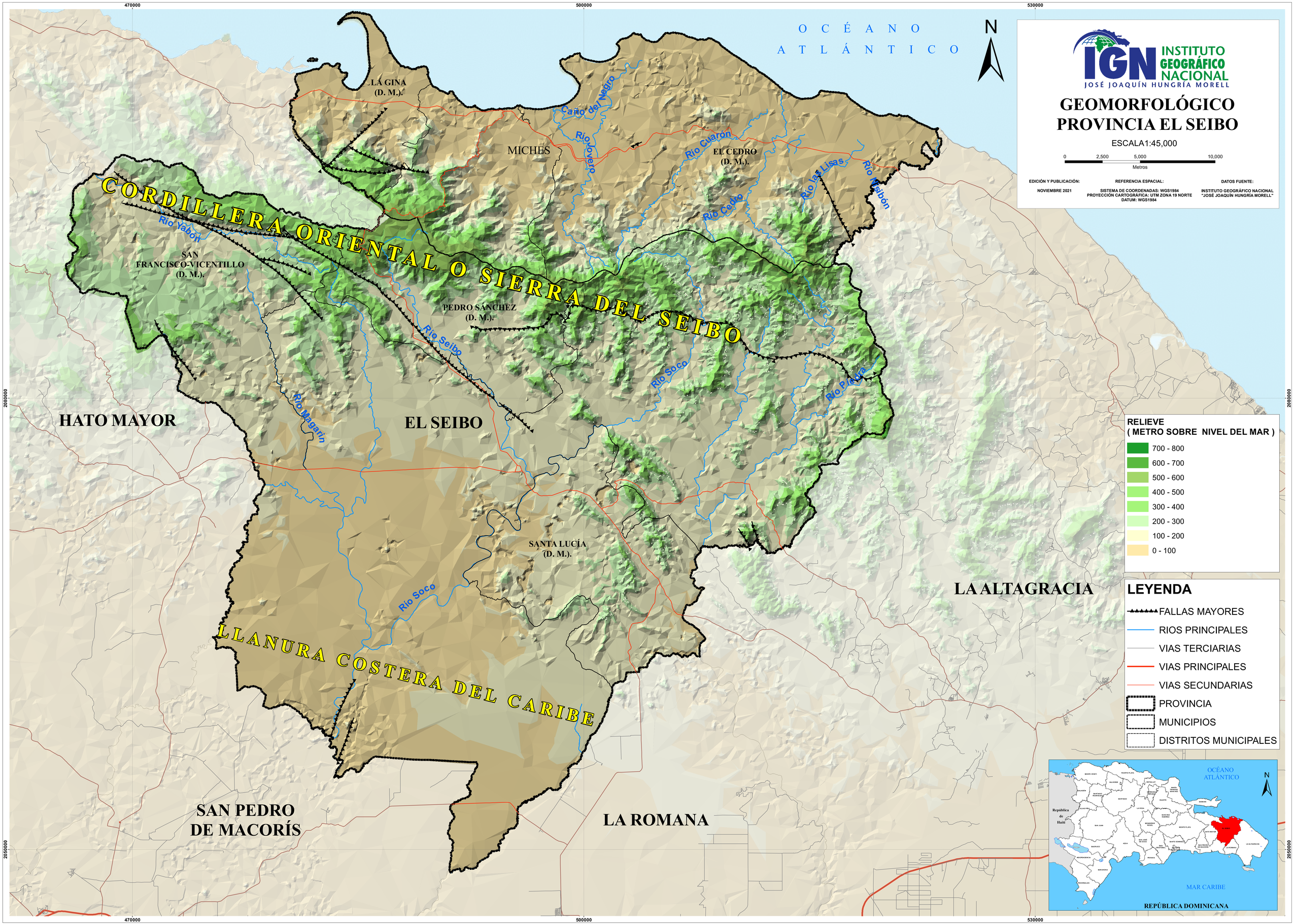
INSTITUTO GEOGRÁFICO NACIONAL
JOSÉ JOAQUÍN HUNGRÍA MORELL
GEOMORFOLÓGICO
PROVINCIA EL SEIBO
ESCALA1:45,000
0 2,500 5,000 10,000
Metros
EDICIÓN Y PUBLICACIÓN:
NOVIEMBRE 2021
REFERENCIA ESPACIAL:
SISTEMA DE COORDENADAS: WGS1984
PROYECCIÓN CARTOGRÁFICA: UTM ZONA 19 NORTE
DATUM: WGS1984
DATOS FUENTE:
INSTITUTO GEOGRÁFICO NACIONAL
"JOSÉ JOAQUÍN HUNGRÍA MORELL"
N
OCÉANO ATLÁNTICO
CORDILLERA ORIENTAL O SIERRA DEL SEIBO
LLANURA COSTERA DEL CARIBE
LA GINA (D. M.).
MICHES
EL CEDRO (D. M.).
SAN FRANCISCO-VICENTILLO (D. M.).
PEDRO SÁNCHEZ (D. M.).
SANTA LUCÍA (D. M.).
HATO MAYOR
EL SEIBO
LA ALTAGRACIA
SAN PEDRO DE MACORÍS
LA ROMANA
Caño del Negro
Río Jovero
Río Cuaron
Río las Lisas
Río Misibón
Río Cedro
Río Yabón
Río Seibo
Río Soco
Río Piedra
Río Magarín
470000
500000
530000
2080000
2050000
RELIEVE
(METRO SOBRE NIVEL DEL MAR)
700 - 800
600 - 700
500 - 600
400 - 500
300 - 400
200 - 300
100 - 200
0 - 100
LEYENDA
FALLAS MAYORES
RIOS PRINCIPALES
VIAS TERCIARIAS
VIAS PRINCIPALES
VIAS SECUNDARIAS
PROVINCIA
MUNICIPIOS
DISTRITOS MUNICIPALES
OCÉANO ATLÁNTICO
N
República de Haití
MAR CARIBE
REPÚBLICA DOMINICANA