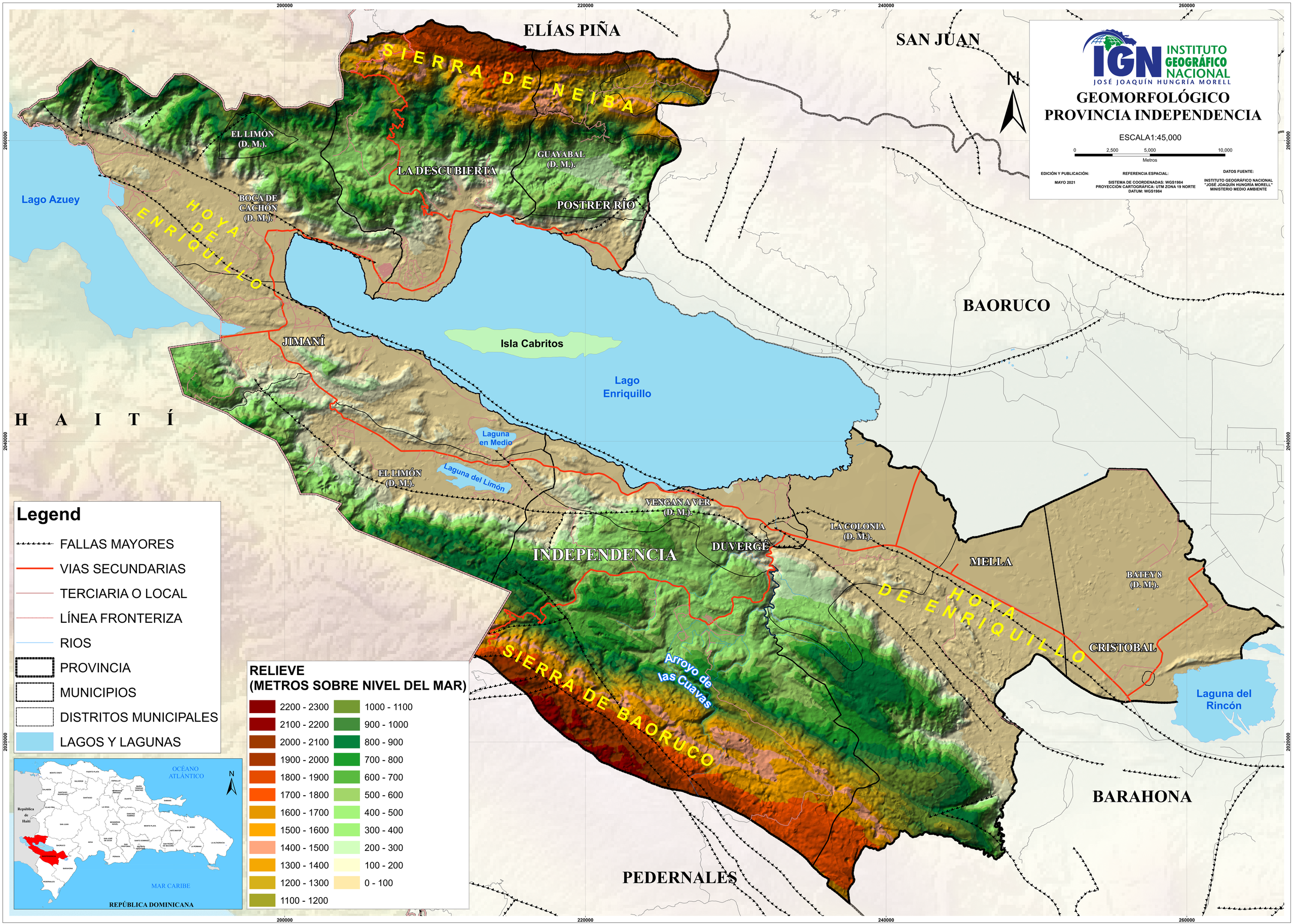
INSTITUTO GEOGRÁFICO NACIONAL
JOSÉ JOAQUÍN HUNGRÍA MORELL
GEOMORFOLÓGICO
PROVINCIA INDEPENDENCIA
ESCALA1:45,000
0 2,500 5,000 10,000
Metros
EDICIÓN Y PUBLICACIÓN:
MAYO 2021
REFERENCIA ESPACIAL:
SISTEMA DE COORDENADAS: WGS1984
PROYECCIÓN CARTOGRÁFICA: UTM ZONA 19 NORTE
DATUM: WGS1984
DATOS FUENTE:
INSTITUTO GEOGRÁFICO NACIONAL
"JOSÉ JOAQUÍN HUNGRÍA MORELL"
MINISTERIO MEDIO AMBIENTE
N
ELÍAS PIÑA
SAN JUAN
BAORUCO
BARAHONA
PEDERNALES
H A I T Í
SIERRA DE NEIBA
SIERRA DE BAORUCO
HOYA DE ENRIQUILLO
Lago Azuey
Lago Enriquillo
Isla Cabritos
Laguna en Medio
Laguna del Limón
Laguna del Rincón
Arroyo de las Cuevas
EL LIMÓN (D. M.).
LA DESCUBIERTA
GUAYABAL (D. M.).
POSTRER RÍO
BOCA DE CACHÓN (D. M.).
JIMANÍ
VENGANA VER (D. M.).
DUVERGÉ
INDEPENDENCIA
LA COLONIA (D. M.).
MELLA
BATEY 8 (D. M.).
CRISTOBAL
Legend
FALLAS MAYORES
VIAS SECUNDARIAS
TERCIARIA O LOCAL
LÍNEA FRONTERIZA
RIOS
PROVINCIA
MUNICIPIOS
DISTRITOS MUNICIPALES
LAGOS Y LAGUNAS
RELIEVE
(METROS SOBRE NIVEL DEL MAR)
2200 - 2300
2100 - 2200
2000 - 2100
1900 - 2000
1800 - 1900
1700 - 1800
1600 - 1700
1500 - 1600
1400 - 1500
1300 - 1400
1200 - 1300
1100 - 1200
1000 - 1100
900 - 1000
800 - 900
700 - 800
600 - 700
500 - 600
400 - 500
300 - 400
200 - 300
100 - 200
0 - 100
OCÉANO ATLÁNTICO
MAR CARIBE
República de Haití
REPÚBLICA DOMINICANA
200000
220000
240000
260000
2060000
2040000
2020000