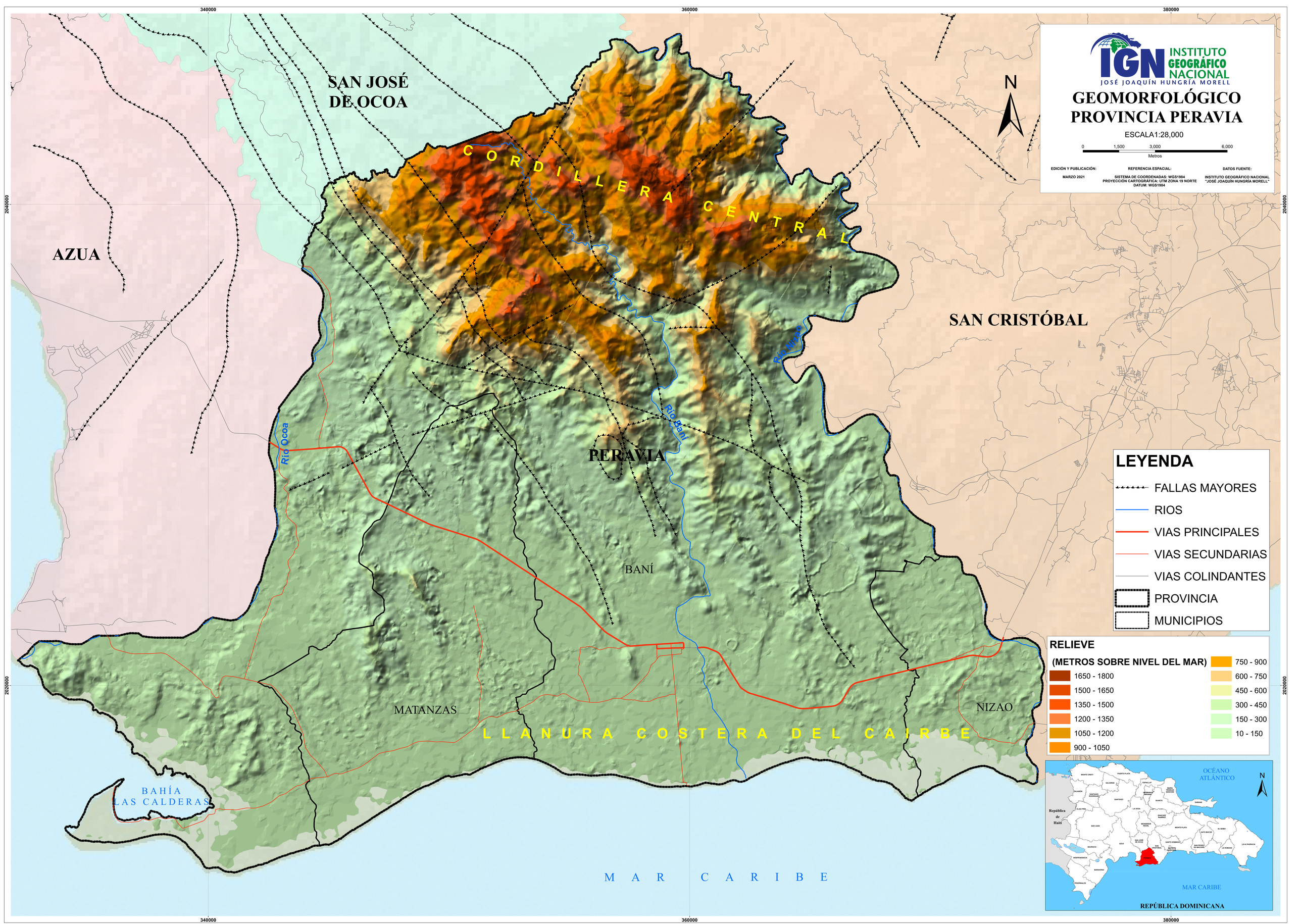
INSTITUTO GEOGRÁFICO NACIONAL
JOSÉ JOAQUÍN HUNGRÍA MORELL
GEOMORFOLÓGICO
PROVINCIA PERAVIA
ESCALA1:28,000
0 1,500 3,000 6,000
Metros
EDICIÓN Y PUBLICACIÓN:
MARZO 2021
REFERENCIA ESPACIAL:
SISTEMA DE COORDENADAS: WGS1984
PROYECCIÓN CARTOGRÁFICA: UTM ZONA 19 NORTE
DATUM: WGS1984
DATOS FUENTE:
INSTITUTO GEOGRÁFICO NACIONAL
"JOSÉ JOAQUÍN HUNGRÍA MORELL"
N
SAN JOSÉ DE OCOA
AZUA
SAN CRISTÓBAL
CORDILLERA CENTRAL
PERAVIA
BANÍ
MATANZAS
NIZAO
LLANURA COSTERA DEL CAIRBE
BAHÍA LAS CALDERAS
MAR CARIBE
Río Ocoa
Río Baní
Río Nizao
LEYENDA
FALLAS MAYORES
RIOS
VIAS PRINCIPALES
VIAS SECUNDARIAS
VIAS COLINDANTES
PROVINCIA
MUNICIPIOS
RELIEVE
(METROS SOBRE NIVEL DEL MAR)
1650 - 1800
1500 - 1650
1350 - 1500
1200 - 1350
1050 - 1200
900 - 1050
750 - 900
600 - 750
450 - 600
300 - 450
150 - 300
10 - 150
OCÉANO ATLÁNTICO
MAR CARIBE
República de Haití
PERAVIA
REPÚBLICA DOMINICANA
340000
360000
380000
2040000
2020000