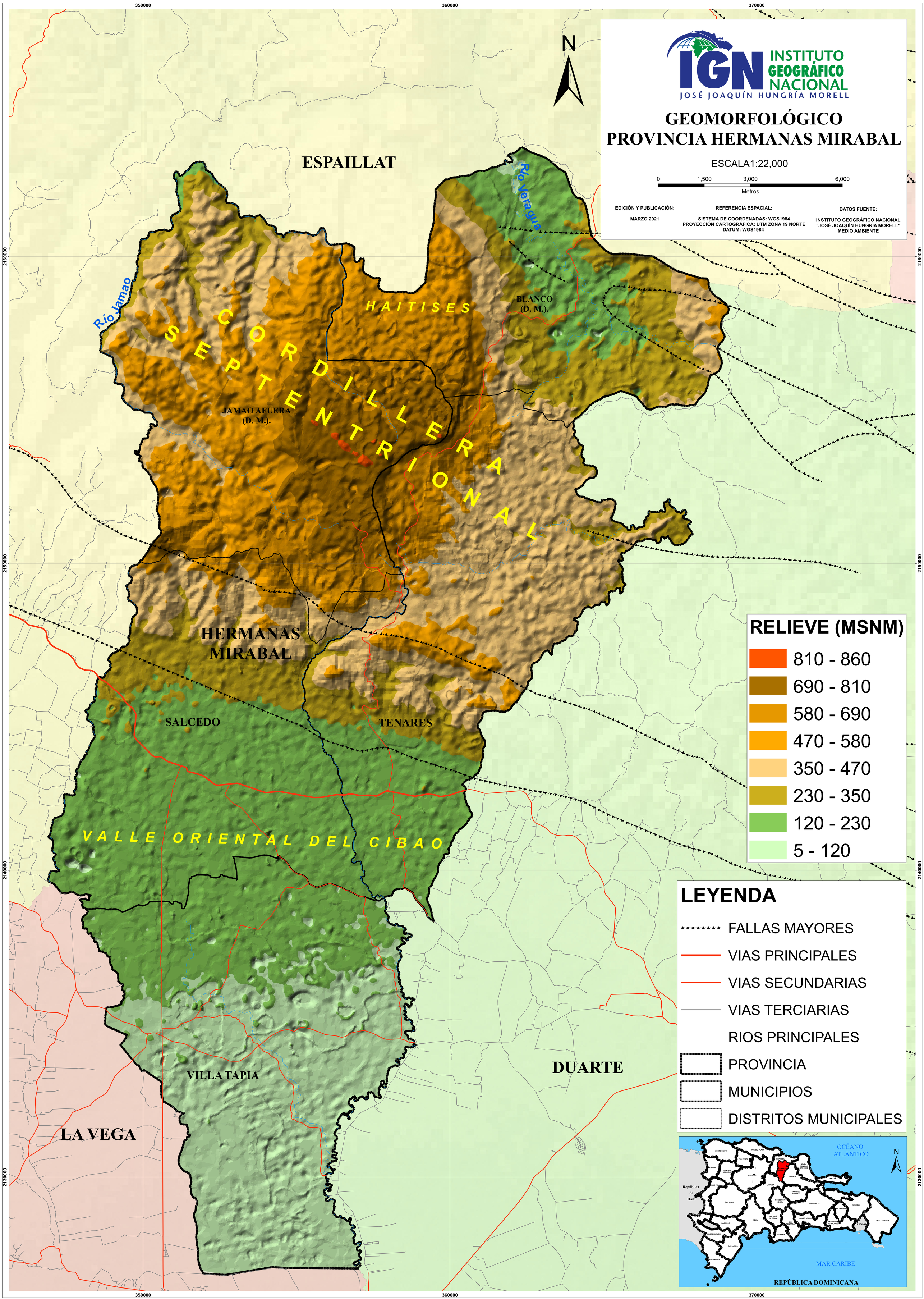
INSTITUTO GEOGRÁFICO NACIONAL
JOSÉ JOAQUÍN HUNGRÍA MORELL
GEOMORFOLÓGICO
PROVINCIA HERMANAS MIRABAL
ESCALA1:22,000
0 1,500 3,000 6,000
Metros
EDICIÓN Y PUBLICACIÓN:
MARZO 2021
REFERENCIA ESPACIAL:
SISTEMA DE COORDENADAS: WGS1984
PROYECCIÓN CARTOGRÁFICA: UTM ZONA 19 NORTE
DATUM: WGS1984
DATOS FUENTE:
INSTITUTO GEOGRÁFICO NACIONAL
"JOSÉ JOAQUÍN HUNGRÍA MORELL"
MEDIO AMBIENTE
N
ESPAILLAT
Río Veragua
Río Jamao
HAITISES
BLANCO (D. M.).
SEPTENTRIONAL
CORDILLERA
JAMAO AFUERA (D. M.).
HERMANAS MIRABAL
SALCEDO
TENARES
VALLE ORIENTAL DEL CIBAO
VILLA TAPIA
DUARTE
LA VEGA
RELIEVE (MSNM)
810 - 860
690 - 810
580 - 690
470 - 580
350 - 470
230 - 350
120 - 230
5 - 120
LEYENDA
FALLAS MAYORES
VIAS PRINCIPALES
VIAS SECUNDARIAS
VIAS TERCIARIAS
RIOS PRINCIPALES
PROVINCIA
MUNICIPIOS
DISTRITOS MUNICIPALES
OCÉANO ATLÁNTICO
MAR CARIBE
República de Haití
REPÚBLICA DOMINICANA
350000
360000
370000
2160000
2150000
2140000
2130000